HART GAAN

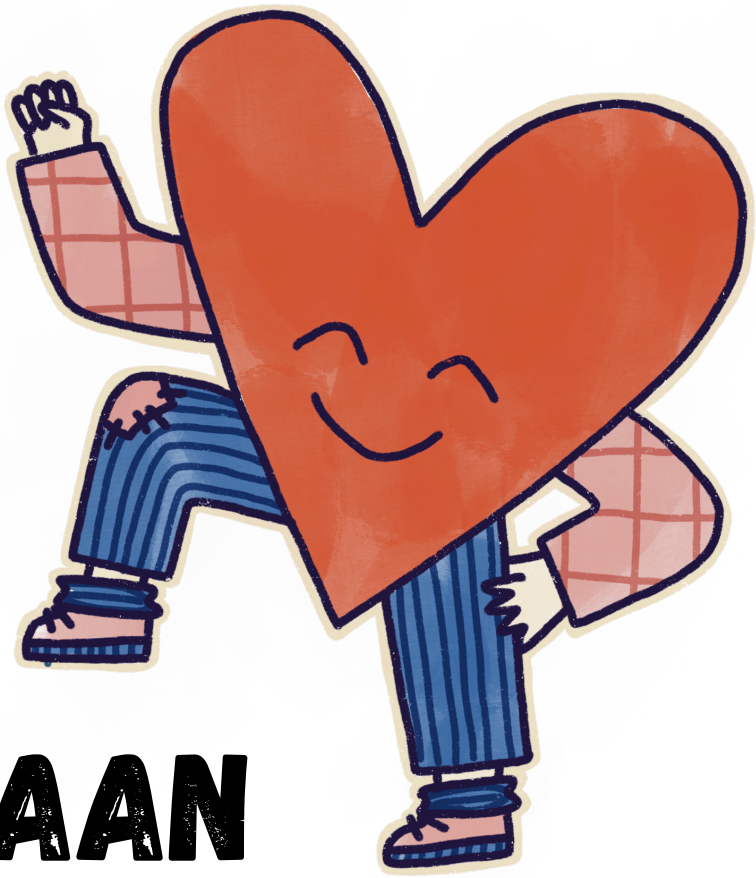

Divoke

September - Oktober
2026

5 Chirogeboden

1) Wees op tijd, **10 voor 2** is perfect ☺ zo mis je niets van de formatie, want hier worden soms belangrijke dingen gezegd!!! Als je je dochter terug komt ophalen, ben je best **5 minuten op voorhand** aan de chiro, zo kan je de formatie nog bijwonen.

2) Kom in **volledige uniform**, dan kan je aan iedereen laten hoe trots je bent op je chiro ☺

3) GSM's horen niet in de chiro, laat deze dus thuis of laat hem heel de zondag in je rugzak steken!!

4) Een **regenjas is nooit overbodig**, het kan altijd beginnen regenen, maar dit houdt ons niet tegen om naar buiten te gaan!!

5) Vergeet geen **vieruurtje en een drankje** om van te smullen tijdens het vieruurtje ☺ een koekje is hiervoor perfect, het past in je rugzak, smelt niet en verkruimeld niet snel ☺ zorg zeker dat je flesje goed sluit, zo voorkom je een natte rugzak!!

DE BANIER creatief

In De Banier kun je terecht voor:

↳ de winkel van de Chiro

KEURIGE KLEREN

De Banier voorziet een ruim assortiment aan Chirokleren. Elk Chirolid kan hieruit een keuze maken naar eigen smaak en interesse.

SPETTEREND SPEL- EN JONGLEERMATERIAAL

Een uitgebreid assortiment circus-materiaal, uitdagend spelmateriaal en originele gezelschapsspelen: daarvoor moet je bij De Banier zijn!

CREATIEF KNUTSELEN

Door de jaren heen is De Banier een speciaalzaak voor creatieve knutselaars geworden. Met een Chirolidkaart krijg je 10 % korting op alle knutselmateriaal.

GEZELLIGE GESCHENKEN

Kleine en grote Chirogeschenken voor familie en goede vrienden!

MEER LEUKE PRODUCTEN EN WEBSHOP OP WWW.DEBANIER.BE

ONZE WINKELS

AALST, Molenstraat 65, 053-70 13 80 | **ANTWERPEN**, Kipdorp 30, 03-202 24 71 | **BRUGGE**, Katelijnestraat 67, 050-33 86 51 **BRUSSEL**, Kolenmarkt 85, 02-511 44 31 | **GENT**, Huis aan de waterkant, Hoefslagstraatje 1, 09-233 87 87 | **HASSELT**, Vaartstraat 14, 011-23 14 89 | **LEUVEN**, J.P. Minckelersstraat 29, 016-29 97 84 | **MECHELEN**, O.L. Vrouwestraat 34, 015-41 02 34 | **ROESELARE**, Merelzang, Delaerestraat 16, 051-24 35 11 | **SINT-NIKLAAS**, Stationsstraat 77, 03-766 07 66 | **TURNHOUT**, Sint-Antoniusstraat 37, 014-42 15 13

Commerciële dienst & magazijn: Langstraat 24, 2140 Borgerhout, Tel. 03-270 04 44, E-mail: debanier@debanier.be

Een chirojaar voor uw dochter brengt heel wat kosten met zich mee. Er is het jaarlijkse lidgeld dat betaald dient te worden, de kostprijs van weekends en het zomerkamp, een chiro-uniform en zo kan u nog even blijven doorgaan.

Deze bedragen kunnen al snel oplopen.

Moest u hier problemen mee ondervinden, kan u altijd de groepsleiding contacteren op volgend e-mailadres: chirodivora@hotmail.com

Op deze manier kunnen we samen zoeken naar een interessante manier om de chirokosten iets dragelijker te maken voor u. Wij verzekeren u dat dit op een discrete manier gebeurt!

De leidsters van Chiro Divora

Fien de Ruyter
0468 02 25 92
deruyterfien@gmail.com

Imke Marcelis
0478 72 00 80
imkemarcelis5@gmail.com

Lene Van Doninck
0468 42 02 12
lene.vandoninck@gmail.com

Chayenne Verburgt
0484 21 03 17
chayenneverburgt4@gmail.com

De leidsters van Chiro Divora

Lisa Jochems
0491 10 12 55
lisa.jochems@telenet.be

Lisa Brys
0468 30 08 73
bryslisa97@gmail.com

Joline De Cock
0456 11 74 02
jolinedecock@gmail.com

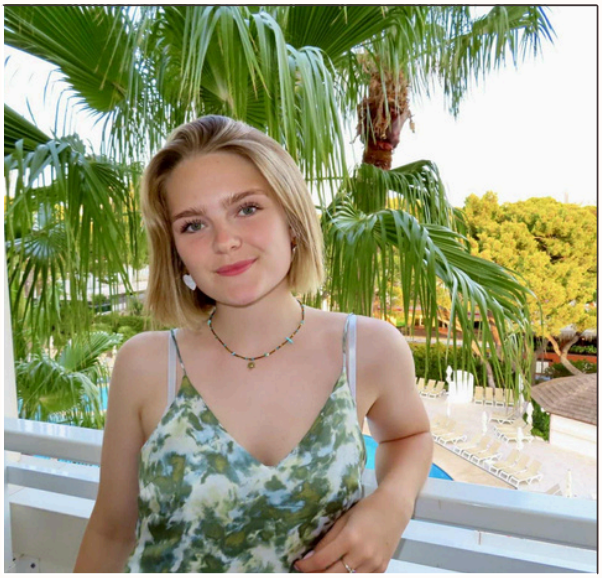

Yara Vervoort
0460 96 26 01
yaravervoort29@gmail.com

Het volwassen team van Chiro Divora

Kim Meyers
0494 61 71 44
chirodivora.vt@hotmail.com

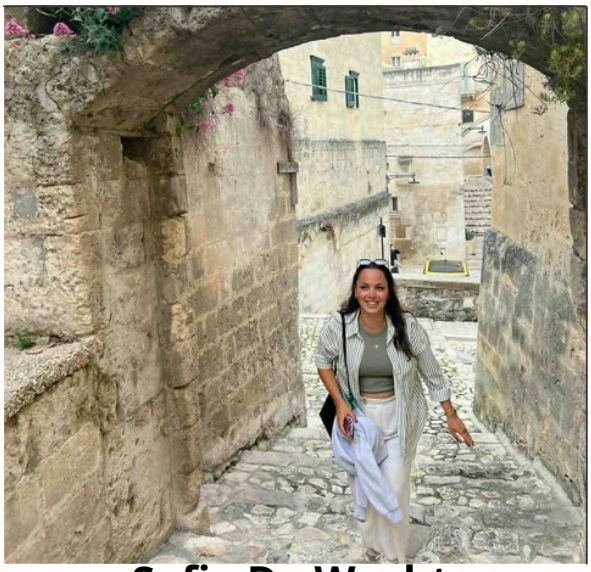

Sofie De Wachter
0472 03 65 42
chirodivora.vt@hotmail.com

SEPTEMBER

6

Heb je onze post aangekregen?
Kom zeker langs
Chiro van 14-17u30

13

Make over!
#Tiptien cave
Chiro van 14-17u30

20

Los jij de rebus op?
Neem je fiets mee!
Chiro van 14u-17u30

27

Vrindinnendag
Chiro van 14u-17u30

OKTOBER

4

Vandaag gaan we op pad
Neem je fiets mee!
Chiro van 14u-17u30

11

Hoe goed kunnen jullie je verstoppen?
Chiro van 14u-17u30

18

Disney

Chiro van 14u-17u30

25

Vandaag spelen we een hele dag samen
#Divora zondag
Chiro van 14u-17u30

Afwaslied:

Wie heeft er nu weer zo gemorst,
die borden zijn te vuil
Daar zwemt een vieze boterhamkorst,
als ik die nu eens ruil?
Voor een voetbal, voor een skateboard,
een verkleedpartij
Het overblijvende dessert alleen
voor jou en mij
Maar...

De afwas wacht, de afwas lacht ons toe
En hoe druipt de afwas,
kruipt de afwas langzaam naar 't plafond
Afwaswater aan mijn mond,
als dat eens niet bestond
Ik wou dat de afwas... AF WAS!